

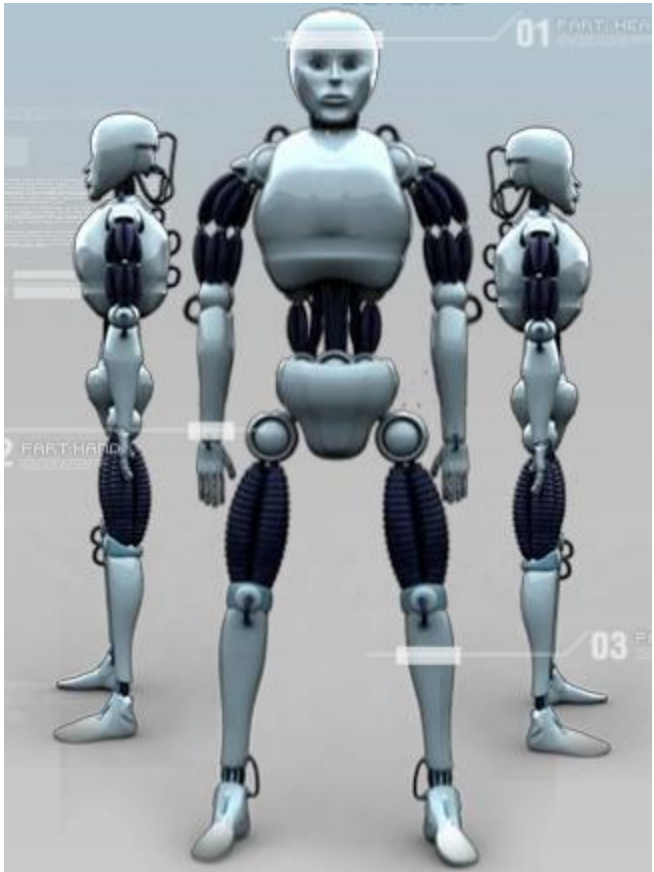

*Massagem **Blue-Up***

O rejuvenescimento espera você!

Prof. Leonardo Cucco
Esteticista e Cosmetólogo





Terapia = *Therapeuein*
(grego) - *Cuidar*



**Terapêutico = Cura em
relação ao próximo.**

**Toque com intenção
terapêutica!**



- *As mãos conduzem AMOR.*
- *São altamente carregadas de energia e trazem um poder de cura em seu toque*





Trocas de Energia!

SN tem capacidade de reconhecer padrões de toque

Manipulação = Alto poder sedativo.

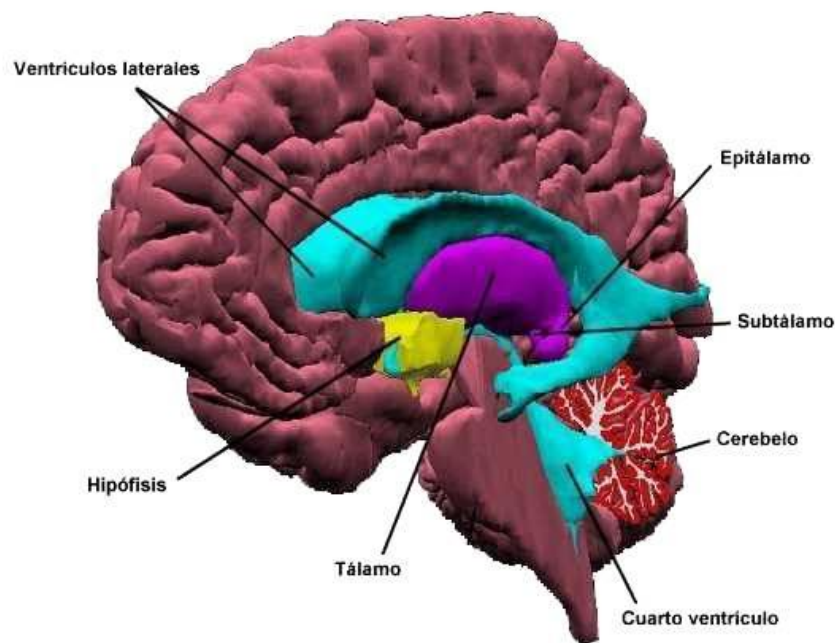

*Blair D A, Glover W E, Greenfield A D M, Roddie I C, 1959 Journal of Physiology
Lynch J J et al, 1974 The effects of human contact on cardiac arrhythmia in coronary care patients. Journal of Nervous and Mental Disease 158:2*

MUSICOTERAPIA

Para adeptos da musicoterapia, evidencia-se uma sensação de paz, alegria, tranqüilidade, descontração e bem estar.



- **A música tem efeito fisiológico direto nas pessoas**
- **Combate o nervosismo, cefaléias, insônia, stress, auxilia o bom funcionamento fisiológico e torna mais lenta e profunda a respiração.**



Rejuvenescimento

É o ato de prevenir ou tratar o envelhecimento



Rejuvenescimento

- *A função das glândulas sebáceas diminui*
- *A maior parte dos problemas da pele acontecem no colágeno e elastina, que são fibras de sustentação.*
- *Quando estas estruturas se deterioram, a pele torna-se inelástica, rígida e sua espessura diminui em até 50%.*

As fases Da Pele.

A deterioração rápida da pele acontece a partir de 25 anos

Fase 1

- 25 aos 40 anos
- Poucas linhas de expressão

FASE DE PREVENÇÃO!!!

- Tratar as poucas rugas na região dos olhos.
- Pequena queda das bochechas

FASE 1

FASE 2

- 40 aos 50 anos
- Linhas mais acentuadas

Prevenção + tratamento

- Atenuar as rugas de expressão e sulcos mais profundos
- Combater testa franzida , bolsa nos olhos e leve queda das pálpebras
- Reverter primeiras alterações dermoepidérmicas

FASE 2

FASE 3

- 50 aos 60 anos
- Marcas e sulcos profundos, mesmo em repouso

TRATAMENTO!!

- Tratar rugas e sulcos visíveis mesmo em repouso.
- Poros dilatados e manchas.
- Reverter alterações dermoepidérmicas avançadas.

FASE 3

FASE 4

- Á partir dos 60 anos
- Rugas e alterações profundas

TRATAMENTO INTENSIVO!!

- Afinar a pele espessa
- Devolver coloração a pele amarelada
- Reverter alterações dermoepidémicas e do subcutâneo.

FASE 4

Massagem Blue-Up *

10 manobras em rosto pescoço e colo

Região do pescoço, sub-mandibular, arco zigomático, região frontal, Orbicular da boca, face integral e harmonização do ponto VI.

*
CRIADA POR LEONARDO CUCCO

PROTOCOLO DE ATENDIMENTO

15 sessões

**Higienização, esfoliação
tonificação**

Massagem **Blue-Up (10
manobras)**

Máscara cosmética

Filtro solar

Harmonização ambiental



Foto 25: Voluntária 01,
antes do tratamento



Foto 26: Voluntária 01,
depois do tratamento

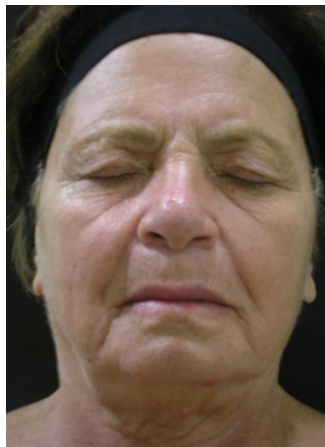

Foto 27: Voluntária 02, antes do
tratamento



Foto 28: Voluntária 02, depois
do tratamento

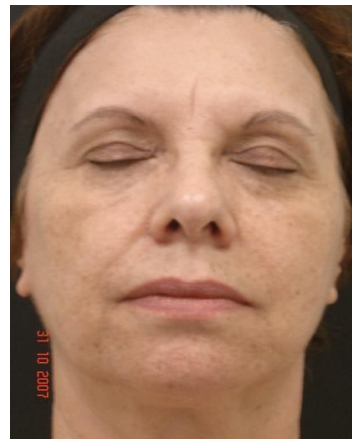

Foto 31: Voluntária 04, antes do
tratamento



Foto 32: Voluntária 08, depois
do tratamento

Resultados Obtidos

Gráfico 4 - Opinião das voluntárias em relação a vitalidade da pele facial

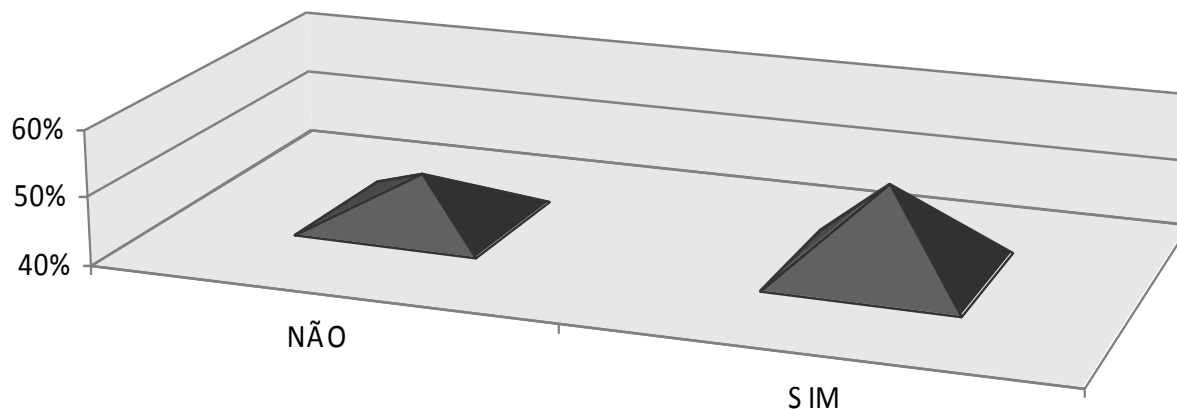

**Gráfico 9 - Opinião das voluntárias quanto
as sensações transmitidas pela música
durante a massagem**

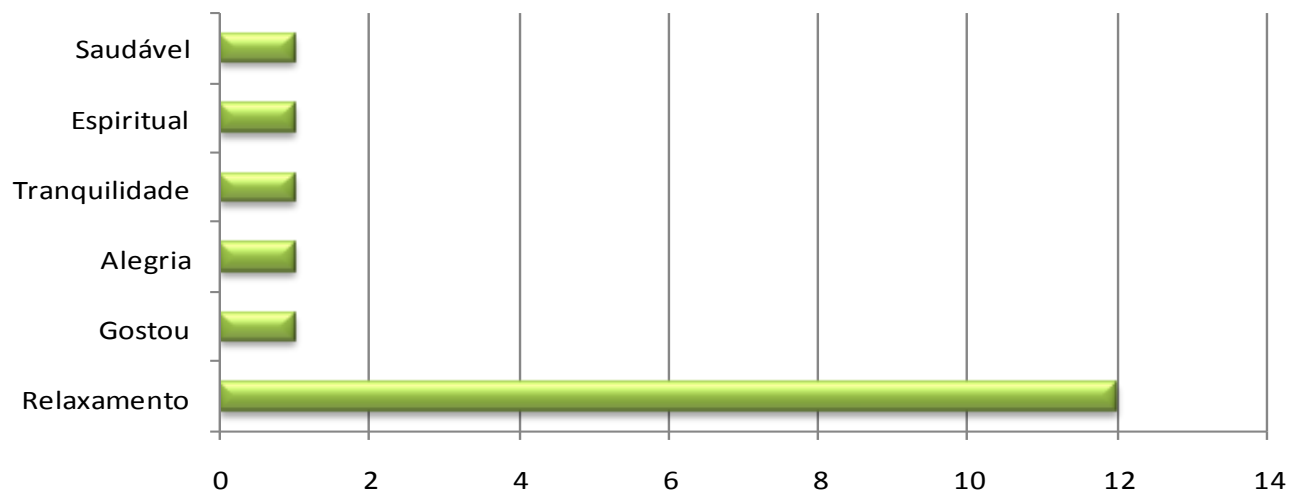



OBRIGADO!

Nosso maior instrumento são as
nossas mãos.

Leonardo_cucco_1@hotmail.com

(11) 8166-7625